ژۯۋۭژۯۯۯ ۋۯۯۋۭژۯۯۋ

ۋۯۯۭژۯۋۯۯ ۋۯۯ ۯۯۯۋۭژ ژۯۯ

2022 ژۯۯۯۋۯ

IUCN

USAID FROM THE AMERICAN PEOPLE

ދިވެހިރާއްޖެގެ ފަރާތުން
ފެނުން ބިން ބަދަލުކުރުން

2022 ނޮވެम्बަر

ދިވެހިރާއްޖެން ބަންދު ވިދިން ބިން ބަދަލުކުރުން ބެލެހެއްޓުން
7 ވަން ފަންސަވީސްވަނަ، ވަންދެން ބަންދުކުރެވުން، ފާރުން، 20096، ދިވެހިރާއްޖެ

ފިހުރިސްތު

ދިވެހިރާއްޖެގެ ކަން ބޭނުން ހަމަކަން ދިވެހިރާއްޖެން ކަން ކުރުން	1
ބަންދުކުރުމުގެ ހަބަރުތަކުން ކަން ކުރުން ބަލައިގެން	2
ބަހުގެ ބޭނުންކުރުން ބަންދުކުރުން ކަން ކުރުން	3
ދުވެހަންބާ ބާއަތުގެ ކިއުރެއް ބާއަތުން ދުރުވުން	5
ފަރާތްތަކުން ބަދަން ބާ ، ،ކ ،ﷺ ،ﷺ ،ﷺ

ދިވެހިރާއްޖެގެ ކަނޑުން ސަރުކާރުން ދަންނަން ވާނެ ވަسُން ؤ ؤ ؤ

ވަسْވْؤِرںںں

ދަން ބޭނުންކުރާނެ ވަسީލަތްތަކުން ކުރުން

ފާހަން ނަންބަރު 14/2019 (ދިވެހިރާއްޖެގެ ވަسީލަތްތަކުގެ ފާހަން) ގެ ދަށުން އެކުވެރިކުރެވެން ހުންނަވަން ތިބެންވާނީ ބަންދުކުރެވުނުން ބަންދުކުރެވިގެން ދިއުމަށް ތިބެންވާ ބަންދުކުރެވިގެން ދިއުމަށް ބޭނުންވާ ދިވެހި ރައްޔިތުންގެ ފަރާތުން ބަންދުކުރާ ވަسީލަތްތަކުން ކުރެވިދާނެ ކަންކަން.

(1) ކުރިއެރުމުން ފެންވަރުން ހުއަރުވާ ދުރުބަންދުކުރެވިފައި ހުންނަން ވާންވާ 700 މެޑަރުން ބޭނުންވާ ކުރިއެރުން ފެންވަރުން 700 މެޑަރުގެ ހުދުން ހުންނަންވާ؛

(2) 700 މެޑަރ ހުދުން ހުންނަންވާ، ހ ، ، ،

(4) ،،،

ދިވެހިންނަށް ކުރިން ހިންދާ ދިވެހި ބަންދުކުރުން ؟

ދަންބަރ ؟ ، ހ ، ، ،

؟ތަންކަން

ތިން ބަންދުގެ ފަރާތުން

ތެރެއަކުން ފެންނަން ހުންނަ

ބަދަލުތައްތަކުން ش ؟ ؟ ؟ ؟ ؟

ތިން ބަންދުން ؟ ؟ ؟ ؟ ؟ ؟ ؟ ؟

؟ ؟ ؟ ؟ ؟ ؟ ؟

ފަރާތްތަކުން ބަދަލުކުރަން ބާރުވާ ބަދަލުތައް ބަދަލުކުރެވިދާނެ ގޮތް

ބަދަލުތައް	ބަދަލުކުރެވިދާ ނެ ގޮތް ހިންދާ ކިޔައިދިން ބަދަލުތައް	ބަދަލުކުރެވިދާ ނެ ގޮތް ހިންދާ ކިޔައިދިން ބަދަލުތައް
1. ބަންދުވ ބަންދު ތެރެއިން ބަދަލުކުރެވިދާނެ ބަދަލުތައް		
- ދުވަހަކުން 10 ބަދަލުކުރެވިދާ ހިންދާ ބަދަލުކުރެވިދާ ދުވަހަ ވިދާލައިގެން ކުރެވިދާ ކަންކަން ފާސްކުރުން	✓	
- ދުވަހަކުން 10 ބަދަލުކުރެވިދާ ތިންދުވަހުން ބަދަލުކުރެވިދާ ދުވަހަ ވިދާލައިގެން ކުރެވިދާ ކަންކަން ފާސްކުރުން		✓
2. ކެން ބަދަލުކުރެވިދާ ބަދަލުތައް ކުރެވިދާ ކަންކަން		
- ދުވަހަކުން 10 ބަދަލުކުރެވިދާ ހިންދާ ބަދަލުކުރެވިދާ ދުވަހަ ވިދާލައިގެން ކުރެވިދާ ކަންކަން ފާސްކުރުން	✓	
- ދުވަހަކުން 10 ބަދަލުކުރެވިދާ ތިންދުވަހުން ބަދަލުކުރެވިދާ ދުވަހަ ވިދާ ،ބ ،ބ ،ؤ ،ؤ ،ؤ

| ހަރުދަނާ ވިދުން ؤ ހަރުދަނާ ؤ ؤ ؤ

ژۯشَوۯرِڤْ ڊِسِرسْڤْۯِرْسْ ڤْرُوْلَرْ
ڭَرِسَوْسْسْوَرْ سَرَوَسْ ڤَيْ ژَرَّوْوَرْ

(ހ) ދَسْڤْۯِرىَسْنُىْدُ ڭَرِسَوْسْ

ىَسڭَدَسْڤْۯِرىَسْ

1. ىَرَدَىَسِ ىَڤْڤِڭَدَرُ ڤْرِىُ دَسْڤْۯِرىَسْنُىْگَ ھُڭَسْدُژَرَىْ
2. ىَرَدَىَسِ ڤْڭَىَسْنُرِڤُ ھَوْىَسْدُ دَسْڤْۯِرىَسْنُىْگَ ھُڭَسْدُژَرَىْ
3. ىَڤْڤِڭَدَرُ ڤْرِىُ دَسْڤْۯِرىَسْنُىْگَ ھُڭَسْدُژَرَىْگَۯِ ڤْڭَىَسْنُرِڤُ ھَوْىَسْدُ دَسْڤْۯِرىَسْنُىْگَ ھُڭَسْدُژَرَىْ
4. ھَىَسْڤْڭِڤْنُىْگَ ژَرَّوْوَرْسْ وِوْسْنُدَرْسْ وَڤْدُسْدُ دَسْڤْۯِرىَسْنُىْگَ ھُڭَسْدُژَرَىْ
5. ىَرَدَىَسِ ىَرَّوْىَىْ ھَڭَّىْدُىِ وِوْسْنُدَرْسْ ىَسْدَدُرُ دَسْڤْۯِرىَسْنُىْگَ ھُڭَسْدُژَرَىْ (وَڤْدُسْدُ دَسْڤْۯِرىَسْنُىْگَ ھُڭَسْدُژَرَىْ ۯِدُسْ ڭُوَسْ)

ژَسْ دَسْڤْۯِرىَسْ

1. وِھَرَژَىِ ھَسْدُرَسْ ژَسْدُرُ دَسْڤْۯِرىَسْ سْىَگَ ھُڭَسْدُژَرَىْ

ژَىْ دَسْڤْۯِرىَسْ

1. وِھَرَژَىِ ھَسْدُرَسْ ژَىْدُرُ دَسْڤْۯِرىَسْنُىْگَ ھُڭَسْدُژَرَىْ

ۯِھَىْ دَسْڤْۯِرىَسْ

1. وِھَرَژَىِ ھَسْدُرَسْ ۯِھَىْ دَسْڤْۯِرىَسْ سْىَگَ ھُڭَسْدُژَرَىْ

(س) دَسْ ڤْڭَسْسْ سْىَدُژَىْ ڭَرِسَوْسْسْ (سْىَسْدُ سَوِڤَىَسْ وَىسْ)

ىَسڭَدَرُدُ ھَوَوْوَرْ

1. ھَىَسْڤْڭِڤْنُىْدَرَسْ ىَسڭَدَرُدُ ھَوَوْوَرْ ىَسْ ڤْڭَسْسْنُىْگَ ژَىِۯِڭِڤَرْ
2. دَرَّۯِ دَرُدُ ھُژَھْدَرْسْوَرْ ھَىَسْڤْڭِڤْنُىْگَ ژَرَّوْوَرْسْ وِوْسْنُدَرْسْ سْرُوَوَ ۋِۯِىَرَّوْىَىْ ھَىَسْڤْڭِڤْنُىْگَ ھُڭَسْدُژَرَىْ وِوْسْنُدَرْسْ ىَسڭَدَرُدُ ھَوَوْوَرْ ىَسْ ڤْڭَسْسْنُىْگَ ژَىِۯِڭِڤَرْ

3. ކާބަން ڊންކާބަން؛ ތަކެތި ބަންދުކުރުން ފަދަ ؛ ؛ ؛

(ط) ذﷺﷺﷺ

ވަسْؤިއިން ،ކ ،ؤ ،ؤ ،ؤ

1. ދަންބަރުގެ ހިންގުމުގެ ހަވާލުން ބަދަލު ކުރުން ބ.ރ. ހަވާލުވެގެން ހުންނަ ބަދަލު ކުރުން (ފަރާތްތަކުން ހުވަފަ ކަމުން ބަދަލުކުރުން)

2. ދަންބަރުގެ ހިންގުމުގެ ހަވާލުން، ދަންބަރުގެ ވާހަކަ ބަދަލުކުރުން

3. ދަންބަރުން ބާވަން ދަންބަރުތަކުގެ ހިންގުމުގައި ބައިވެރިވާ ފަރާތްތަކުން ބަދަލުކުރުން (ކ.ބ.ބ ފާސްކުރުން)

4. ދަންބަރުގެ ވާހަކަ ބަދަލުކުރުން، ކ.ބ.ބ ފާސްކުރުން ކަމަ ބަދަލުކުރުން

ދަންބަރުގެ ބ.ރ. ބަދަލުކުރުން

ދ.ބ.ދ.ވ.ބ ކ.ބ.ބ.ބ.ދ.ބ.ދ.ބ

ކ.ބ.ބ: 3339270

ފަސْވެރިކަމުގެ ބެލެހެއްޓުން

ހަނދާންކުރަންވާ ބާބުތައް

ފަސْވެރިކަމުގެ ބެލެހެއްޓުން ހަނދާންކުރަންވާ ބާބުތަކުން ފެންނަން ދިން ބަދަލުތަކުން ފެންނަންވާނެ ކަންކަން ތިރީގައި ފަސْވެރިކަމުގެ ބެލެހެއްޓުން ބަދަލުކުރެވިފައި ހުންނަން ބާއްވާ ބަދަލުތަކުން ބަދަލުކުރެވިފައި ހުންނަންވާނެއެވެ.

ބަދަލުތަކުގެ ކަންކަން	ބެލެހެއްޓުން ބަދަލުވާ
15 ފެब्रުއަری ވަކި ކުރިން ބަދަލުވެފައިވާ	ފަހުން 4 ބެލެހެއްޓުން
15 ފެब्रުއަރީ 24 ފެब्रުއަރީ ދުވަހުގެ ބަދަލުވެފައިވާ	ފަހުން 6 ބެލެހެއްޓުން
24 ފެब्रुއަری ތެރެއިން ބަދަލުވެފައިވާ	ފަހުން 8 ބެލެހެއްޓުން

ބަދަލުން ކުރެވި ހުންނަ ކަންކަން ބަދަލުކުރުން ބަދަލުވާން ބާއްކަން ބަދަލުކުރެވިފައިވާ ބަދަލުވެފައި ހުންނަ ބަދަލުތަކުން ބަދަލުކުރެވިފައިވާ ބަދަލުތަކުގެ ކުރިން ބަދަލުކުރެވިފައިވާ ބަދަލުތަކުން ބަދަލުކުރެވިފައިވާ، ދެން ބަދަލު ކަމަށާ ވެސް ބެލެހެއްޓުމުން ކުރިއަށް ދާންވާނެއެވެ.

ހެއްދެވިފައިވާ ބަންދެއް

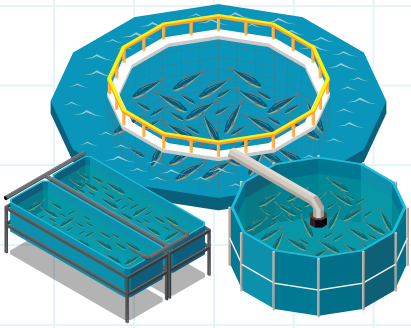

ހެއްދެވިފައިވާ ބަންދުގައި ބާރުން ؛ ؟ ،

ؤ ،ؤ ،ؤ ،ؤ ،ؤ ،ؤ

ؤسَوْ ڈْبِرِعَبِرْشُ سِوسْعَوْ

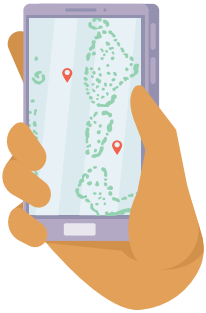

ؤسَوْ ڈْبِرِعَبِرْشُ سِوسْعَدَبِ، عَدَّسِ ڤَنْڈْڤِيْ هُرِيَدِ شَعَدَمِعْ سِوْسَرَوْ دَفْرَوْعِرِنْڈْ دَسْوْعِرِ هُؤَسْرَدْ ڤَعْرَنْڈْ، نَسْڈَدَڤِيَدِ دْمَّسَوْڤَوْنْڈْرَوْڈْ وَسِوْحَوْ هُؤَسْرَدْرِوْرَدَدِ هُؤْبَرَنْڈْ ؤَرَوْهَبَرْنْڈْ ؤَرَوْعِرِشْسَرْ ؤْبَرْنْڈْرِشْدَرْ دَسْوْعِرِ هُؤَسْرَدْرِوْرَدَدِ ؤَمِدْدَنْڈْ سِرِعَّدَنْڈْ.

ؤسَوْ ڈْبِرِعَبِرْشُ سِوسْعَوْ رِشْؤْدَدْ ڤَنْدَدِ نَّوْ؟

- دَسْوْعِرِ هُؤَسْرَدْرَوْرَدَدْ سَوَّدَهَّدِ عَرَهْنَدَهْعِرَنْشْ نَرَوَعَدَنْدَنْشْ.
- هَدِسَرْهْدَدْوَّدِ ڈَهْشْ نَسْڈَهَرَوْرَدِ دِشْدَسْڈَهَنَّ هُهْدَڈَهْوَّ ڈَهْدَدَدِهْشْ ثِرْؤَرِعَّهْڈَدِ نَّعَّ دَسْوْعِرَدَدِ ڤَثْرُنْهْڤَ سِرِعَّدَهْدْ هُعْرُهِشْ نَّعَّ دَسْوْعِرَدَهْدْنَشْ نَرَوَعَدَنْدَنْشْ.

ؤسَوْ ڈْبِرِعَبِرْشُ سِوسْعَوْدْ فَرَشْشْ ؤسَوْ ڤَنْڈْعِشْدَ يِؤَرِسْ (ڤِ.هُڤْ.يِ) رَعْدَنْدَعْشْ ثِرَبِرِ نَّشْ هُؤَسْرَدْرَوْرَعْدْ؟

- ثِرْبِرِدْ دَسْوْعِرَدَشْ هَرِ هَرْوَسْرَدْ ڤَڈْبَدَنْشْرِدْ دَسْوْعِرَدَدِ رَعَرَّهْوْعِرَوْدَنْشْرَّ، ثِرِدْدِشْدَدِ 15 دِڤَعْشْ ؤَبِرِدْشْ دَمِ هُؤَسْرَدْرَوْرَعْدْ.

ڤِ.هُڤْ.يِ رَعْدَنْدَعْدَشْ هُرِ رَعْرَرَؤَسِ بِرِشْدْ؟

ؤَدْ رَعْدَهَرَوْشْ ڤَنْدَدَّوَّ ؤَعَّرْهْوَهْ دِسِرْسْوْڤِرِدْ سَرْشْهَعْدْ 3339272 هَرْشْ دَؤَّرْدَدْشْ دِسِرْسْوْڤِرِشْ وَرِهَعْدَ شَرْسِ هِدْهِرْ دَفْرَوْعِرِنْڈْ ؤَدْ ؤَشْرَوَّشْدْ.

ؤَدْ ؤَشْرَوَّشْ هِدْهِرْ هُدْعَرْسُ:

compliance@fishagri.gov.mv

وَرِهَعْدَ سَرْشْهَعْدَ: 7928721

ؤدوگچ ކަނޑުގެ

- ދިވެހިރާއްޖެއަށް ކަން ކުރެވެން ދާ ؤدوگچ ؤ ؤدوگچ (ؤدوگچ ؤدوگچ ؤ) ؤدوگچ ؤدوگچ ؤدوگچ.
- ދިވެހިރާއްޖެއަށް ؤدوگچ ؤدوگچ ؤدوگچ

ڤڕﷺ ﷺ ﷺ ﷺ ﷺ ﷺ ﷺ ﷺ ﷺ ﷺ:

(1) ﷺ ﷺ ﷺ ﷺ ﷺ ﷺ ﷺ ﷺ ﷺ

ހިއްކާ، ބޭނުން، ވިއްކާ ތަން ވަންދާ ވަނީ

ކަނޑުގެ ދިވެހިންގެން، ހަމައެއްބަން ތަން ތަކުން

ބިލْބިލْތަކުން ވަން ބަންދުކުރެވެ

ބަހުގެ ދިގުން ބިން ދުން ތިން ބިން ތަކެއް
ބިލِ ބۭލِ ،ؤ 7.6 ،ؤ ،ؤ ،ؤ ،ؤ ،ؤ ،ؤ ،ؤ ،ؤ
(ؤ ،ؤ ،ؤ ،ؤ ،ؤ ،ؤ ،ؤ ،

ﷺ ﷺ ﷺ ﷺ ﷺ ﷺ ﷺ ﷺ

ﷺ
Eel
Order: Anguilliformes

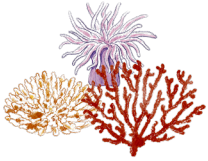

ﷺ ﷺ ﷺ ﷺ
(ﷺ ﷺ ﷺ ﷺ ﷺ ﷺ ﷺ ﷺ)
Corals and sea anemones
Phylum: Cnidaria, class: Anthozoa

ﷺ
Octopus
Order: Octopoda

ﷺ ﷺ
Lobster and lobster meat
Infraorders:
Astacidea and Achelata

ﷺ ﷺ ﷺ
Top shells / Trochus shells
Genus: Trochus

ﷺ
Silver-mouthed turban
Turbo agyrostomas

ﷺ ﷺ ﷺ ﷺ
Spider conch
Lambis lambis

ﷺ ﷺ ﷺ ﷺ
Oysters
Family: Pteriidae

ﷺ ﷺ
Fusiliers
Caesionidae

ﷺ، ﷺ
Cardinal fishes
Apogonidae

ﷺ ﷺ
Anchovy
Encrasicholina heteroloba

ﷺ ﷺ
Bigeye Scad
Selar crumenophthalmus

ﷺ
Silver sprat
Spratelloides gracilisi

ﷺ ﷺ
Blue sprat
Spratelloides delicatulus

ﷺ ﷺ ﷺ
Mackerel Scad
Decapterus macarellus

ﷺ ﷺ ﷺ
Chromis
Chromis sp

ﷺ ﷺ ﷺ ﷺ
Red-toothed Trigger
Odonus niger

ﷺ ﷺ
Pufferfish
Family: Tetraodontidae

ؤرؤرىگەنىڭىز ئالىسۇڭىز
ئاڭدىن دىگە ھۆرەمەرە

ؤرىگىنالىغىدىكى ئەسەرسىزىچە ھۆرەمەرە
Amphiprion chagosensis
Apolemichthys armitagei
Arothron stellatus
Canthigaster coronate
Canthigaster tyleri
Centropyge eibli
Cetoscarus bicolor
Chaetodon andamanensis
Chaetodon bennetti
Chaetodon meyeri
Chaetodon triangulum
Chaetodon trifascialis
Chaetodon trifasciatus
Diodon liturosus
Exallias brevis
Paracanthurus hepatus
Pomacanthus annularis
Pomacanthus semicirculatus
Rhinomuraena quaesita

ؤسَرِدُ ھَوَمْءَرْ ھَشْرْ/ءَبْسُبْڭْھْبْرْ رُمْرَ سَوِعْ ڭِرِڭْءَرْ

ڭِرِؤُرِ سَرْسْ	ءِسرِءَتَّسِ سَرْسْ	سَوِسْڭِوِنْ سَرْسْ	ھَشْرْ/ءَبْسُبْڭْھْبْرْ رُمْرَ سَوِعْ ڭِرِڭْءَرْ (سُسْڭِوِڭِعَرْسْ)
ءِسِرِدَسُ ؤَسَرْ	*Aethaloperca rogaa*	ءَرْءْ دَرْمْءْ ءْسَرْؤَرَسِ	20 (ءِوِرِ) سُسْڭِوِڭِعَرْسْ وُءَرْ ھَّءْ
ھَءَرْءْرِ ؤَسَرْ	*Anyperodon leucogrammicus*	سُءْرَسْءَسِ ءْسَرْؤَرَسِ	25 (ؤَرْسَوِسُ) سُسْڭِوِڭِعَرْسْ وُءَرْ ھَّءْ
دَسُ ؤَسَرْ	*Cephalopholis argus*	ؤِسْبْسْ رَوِسْءْ	20 (ءِوِرِ) سُسْڭِوِڭِعَرْسْ وُءَرْ ھَّءْ
عَرَسْ ؤَسَرْ	*Cephalopholis aurantia*	ءْرَءْءَسْ رَوِسْءْ	20 (ءِوِرِ) سُسْڭِوِڭِعَرْسْ وُءَرْ ھَّءْ
-	*Cephalopholis boenak*	ھَؤْسْءَڭْھْ رَوِسْءْ	-
عَرَھْوِرِ ؤَسَرْ	*Cephalopholis leopardus*	ءَرْؤَسِءْ رَوِسْءْ	20 (ءِوِرِ) سُسْڭِوِڭِعَرْسْ وُءَرْ ھَّءْ
سَءْءِرْ ؤَسَرْ	*Cephalopholis miniata*	سَءَرَءْ رَوِسْءْ	20 (ءِوِرِ) سُسْڭِوِڭِعَرْسْ وُءَرْ ھَّءْ
-	*Cephalopholis nigripinnis*	ھَءْسْنْؤِسْ ءْسَرْؤَرَسِ	-
-	*Cephalopholis polleni*	رَسِءْسْنْرِسْ رَوِسْءْ	-
ءَسِسِءً ؤَسَرْ	*Cephalopholis sexmaculata*	سِوْسْسْھَءْءَھْ رَوِسْءْ	20 (ءِوِرِ) سُسْڭِوِڭِعَرْسْ وُءَرْ ھَّءْ
ءُءِرْ ؤَسَرْ	*Cephalopholis sonnerati*	ھَّدَّھْ رَوِسْءْ	20 (ءِوِرِ) سُسْڭِوِڭِعَرْسْ وُءَرْ ھَّءْ
سَّرَءِسءُ ؤَسَرْ	*Cephalopholis spiloparaea*	سُھْءَھْءِرِ رَوِسْءْ	20 (ءِوِرِ) سُسْڭِوِڭِعَرْسْ وُءَرْ ھَّءْ
رَسْؤَرَھْ سَءُ ؤَسَرْ	*Cephalopholis urodeta*	ءً عَرْسْؤِسْ رَوِسْءْ	20 (ءِوِرِ) سُسْڭِوِڭِعَرْسْ وُءَرْ ھَّءْ
ءِوِسْءْرِ ؤَسَرْ	*Epinephelus areolatus*	ءْءِرِسْءَڭْھْ ءْسَرْؤَرَسِ	-
سْءَرَدْءَرْ ؤَسَرْ	*Epinephelus chlorostigma*	ھَءَرْءْسْ سُؤْڭَھْ ءْسَرْؤَرَسِ	-

ދިވެހި ނަން	ތާރީخީ ނަން	ބަންދުކުރެވިފައި ހުންނަ ހުދުގައި ދިވެހިންގެ ދިން ދުވަސް (ކުރެހުންތަކުން)
ހުންވަން ވާން	*Epinephelus coeruleopunctatus*	25 (ފަންސަވީސް) ކުރެހުންތަކުން ބަލައި ބޭއެ
ބަންބަކަށް ވާން	*Epinephelus fasciatus*	25 (ފަންސަވީސް) ކުރެހުންތަކުން ބަލައި ބޭއެ
ދިން ން ވާން	*Epinephelus flavocaeruleus*	30 (ތިރީސް) ކުރެހުންތަކުން ބަލައި ބޭއެ
ކަން ވާން	*Epinephelus fuscoguttatus*	60 (ފަސްދެހާސް) ކުރެހުންތަކުން ބަލައި ބޭއެ
ހެވެ ވާން	*Epinephelus lanceolatus*	-
ކުރެން ވާން	*Epinephelus longispinis*	-
ވިއުލާ ވާން	*Epinephelus macrospilos*	25 (ފަންސަވީސް) ކުރެހުންތަކުން ބަލައި ބޭއެ
-	*Epinephelus melanostigma*	-
ދަހަ ވާން	*Epinephelus merra*	-
ކުއަރ ވާން	*Epinephelus miliaris*	-
ދިންބަތިރ ވާން	*Epinephelus morrhua*	-
ބާވާލި ވާން	*Epinephelus multinotatus*	-
ކަރުކަރ ވާން	*Epinephelus ongus*	20 (ވިހަ) ކުރެހުންތަކުން ބަލައި ބޭއެ
-	*Epinephelus poecilonotus*	-
ކުވެ ވާން	*Epinephelus polyphekadion*	40 (ސާރީސް) ކުރެހުންތަކުން ބަލައި ބޭއެ
ދިން ވާން	*Epinephelus retouti*	
ބަސްދިން ވާން	*Epinephelus spilotoceps*	20 (ވިހަ) ކުރެހުންތަކުން ބަލައި ބޭއެ

| ؋ؾؾؾ/ؾؾؾ؋ؾؾؾ

ژُسَرِدُ ترِدُدِشْ ھَڭُشْ ءَمْ

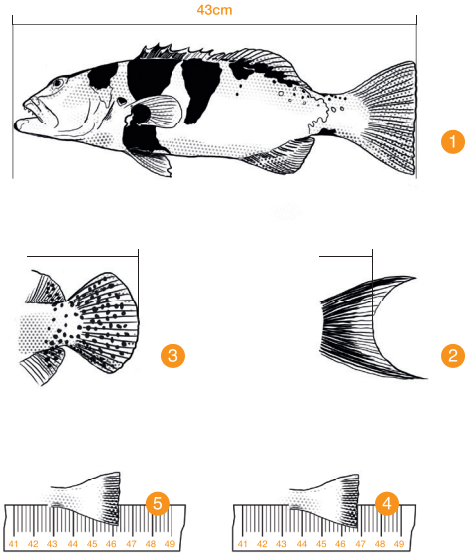

1 ،ںَرُدُ 1 ،ُوَسَر سَرْشَھَرُوَرِوً ژَوَرِسْ، سِرِدْژَمْ رُسْسَر دَسُوَرُدُ ترِدُدِشْ ھَڭُدَسْ دِسْ سَرَڭِسِ، دَرُدُ ،ِوِسِ ،ُوسرھُسْ ژُسِرُسْ سِرِدْژَمْ ،ُڭُ رِسُھَرُوُ.

2 ،ںَرُدُ 2 ،ُوَسَر سَرْشَھَرُوَرِوً ژَوَرِسْ، رَسرُژَرِڭُسْ سِرِدْژَمْ رُسْسَر دَسُوَرُدُ ترِدُدِشْ ھَڭُدَسْ دِسْ سَرَڭِسِ، دَرُدُ ،ِوِسِ ،ُوسرھُسْ ژُسِرُسْ رَسرُژَرِڭُسْ ،ُسْدُ ،ُمُرُ رِسُھَرُوُ، سُرُوَمَ سِرِدْ ژَمْدُ دُدَسْدُوً رِسُھَرُوُ.

3 ،ںَرُدُ 3 ،ُوَسَر سَرْشَھَرُوَرِوً ژَوَرِسْ، ،َوَسْ سِرِدْژَمْ رُسْسَر دَسُوَرُدُ ترِدُدِشْ ھَڭُدَسْ دِسْ سَرَڭِسِ، دَرُدُ ،ِوِسِ ،ُوسرھُسْ ژُسِرُسْ سِرِدْژَمْدُ ،ُسْدُ ھَڭُ سَرِسِرِدً رَدَرُسْدُوً رِسُھَرُوُ.

4&5 دَرُدُ دِسْسَرَدَسْ ھَڭُسِ، ژُسِرَدَھُژَرِوً ،ُسْدُ سَرِسِرِ دِسُوُ. دِڭُمُسْ، ،ںَرُدُ 4 ،ُوَسَر سَرْشَھَرُوً 5 ،ُوَسَر سَرْشَھَرُوَرِوً ثَ دَرُدُ دِسَرِ ،ُوسْ 46 (ھُوِسُرَدُمْ) ،ُسْدُچِڭُدُ. ،ُرِ 47 (ھُوِسُرَدُمْ) ،ُسْدُچِڭُدُ ژُسِرَدَ سُرُوُھِدُوُ.

ؤُسَ ھِسۇتُرلەتُرەرَسْ ئِدَّدُوَ سَۋَبَرَەتُرەرَلەرُ

ۋَتْرِشْ رِدَّدَرَسْ ئەتْرُرِدُوَ سَۋَبَرَەتُرەرَەْ

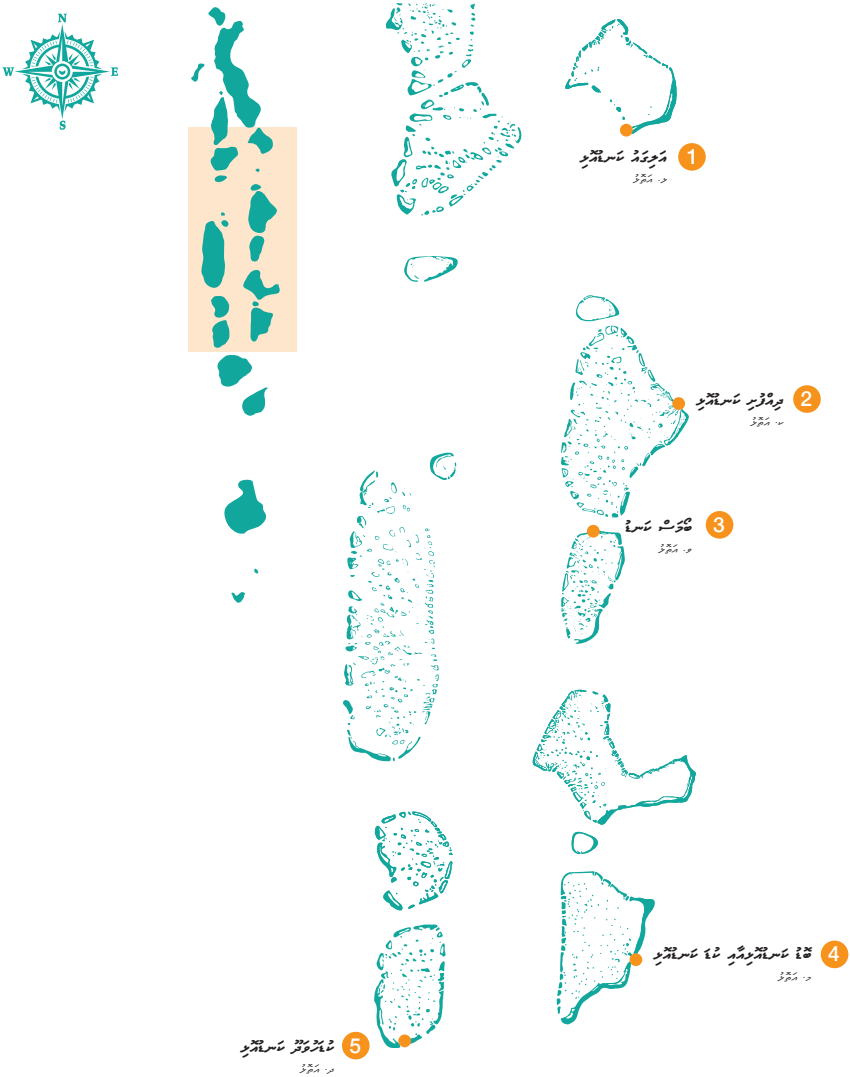

(ب) ތަފާސީ ކަންކަން - ހ. ތަކެތި

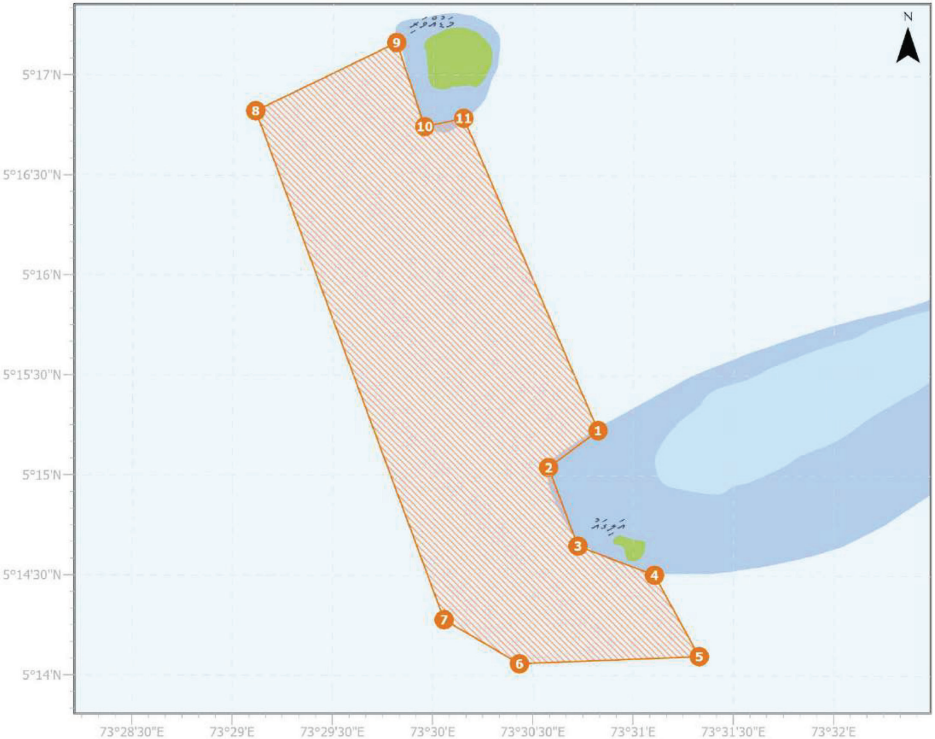

ތަފْسِيل

- ހިންދުން ކުރެވިފައިވާ، ފެންނަ ބިން ބޭނުންކުރުން ދެއްކެވި ސަރަހަدުން
- ބަންދު
- ވަކި ސަރަހَدُ
- ވަން

(Longitude) ދިގު	(Latitude) ފަރުދަ	ކުރެހުންތަ ނަން
73° 30' 49.340 E	05° 15' 13.569 N	1
73° 30' 34.549 E	05° 15' 02.459 N	2
73° 30' 43.390 E	05° 14' 38.929 N	3
73° 31' 06.319 E	05° 14' 30.210 N	4
73° 31' 19.779 E	05° 14' 05.830 N	5
73° 30' 25.959 E	05° 14' 03.570 N	6
73° 30' 03.380 E	05° 14' 16.749 N	7
73° 29' 06.640 E	05° 16' 49.299 N	8
73° 29' 48.800 E	05° 17' 09.849 N	9
73° 29' 57.260 E	05° 16' 44.680 N	10
73° 30' 08.920 E	05° 16' 47.169 N	11

2 km

WGS 1984 UTM 43N

(ـ) ﷺ ﷺ ﷺ ﷺ - ـ. ﷺ

ﷺ

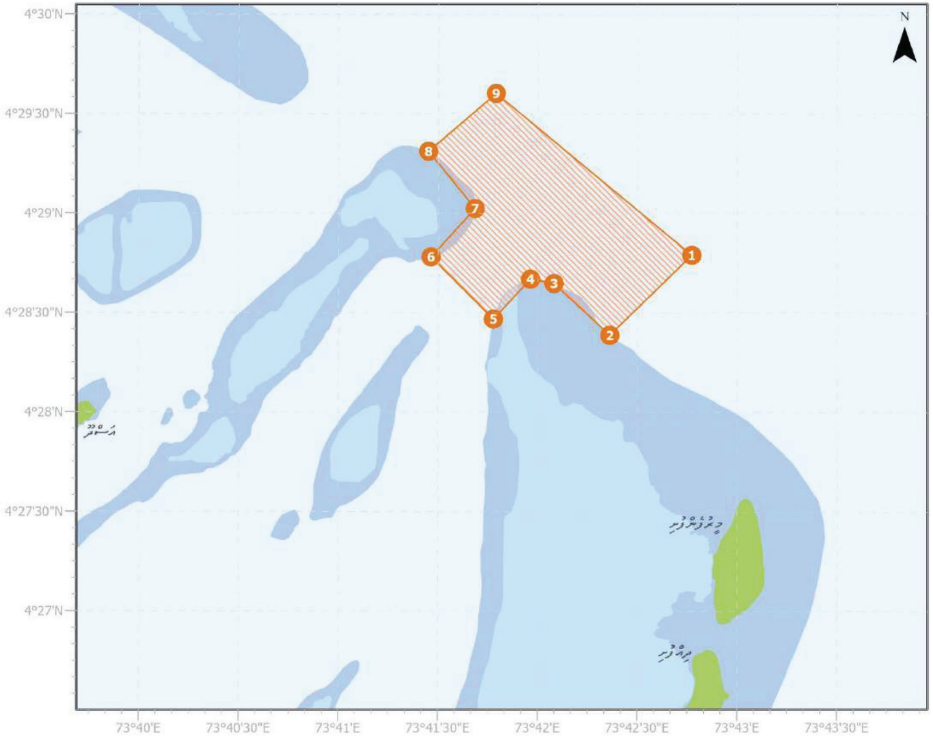

ﷺ ﷺ ﷺ ﷺ ﷺ ﷺ ﷺ ﷺ

ﷺ

ﷺ

ﷺ

ﷺ

ﷺ (Longitude)	ﷺ (Latitude)	ﷺ ﷺ
73° 42' 46.289 E	04° 28' 47.449 N	1
73° 42' 21.650 E	04° 28' 23.279 N	2
73° 42' 04.839 E	04° 28' 38.849 N	3
73° 41' 57.760 E	04° 28' 40.180 N	4
73° 41' 46.640 E	04° 28' 28.099 N	5
73° 41' 27.847 E	04° 28' 46.848 N	6
73° 41' 41.079 E	04° 29' 01.430 N	7
73° 41' 27.089 E	04° 29' 18.690 N	8
73° 41' 47.379 E	04° 29' 36.179 N	9

2 km

WGS 1984 UTM 43N

(س) ھۇرەسە ئەسرۇ - ۋ. ئەڭۋۇ

ھۆججەتسىز

ئەڭۋۇ سەئەرلاھىز، ۋەسەر ھەسسەقۇنەئەرىن ھۆججەتسىز سەئەرلاھىز

ئەرىن

ۋەڭۋۇ سەئەرلاھىز

ۋەسر

(Longitude) ئۇزۇن	(Latitude) كەڭلىك	ئۇلىنىش نومۇرى
73° 24' 03.719 E	03° 40' 37.400 N	1
73° 23' 50.839 E	03° 40' 35.214 N	2
73° 23' 44.723 E	03° 40' 45.356 N	3
73° 23' 26.240 E	03° 40' 38.678 N	4
73° 23' 19.359 E	03° 40' 52.619 N	5
73° 24' 15.279 E	03° 41' 08.949 N	6
73° 24' 22.431 E	03° 40' 54.925 N	7
73° 24' 01.035 E	03° 40' 49.531 N	8

2 km

WGS 1984 UTM 43N

(ه) ؤكؤ هَرِ ئاءَ ئَسرؤڈَرِ – د. هَڈُوُ

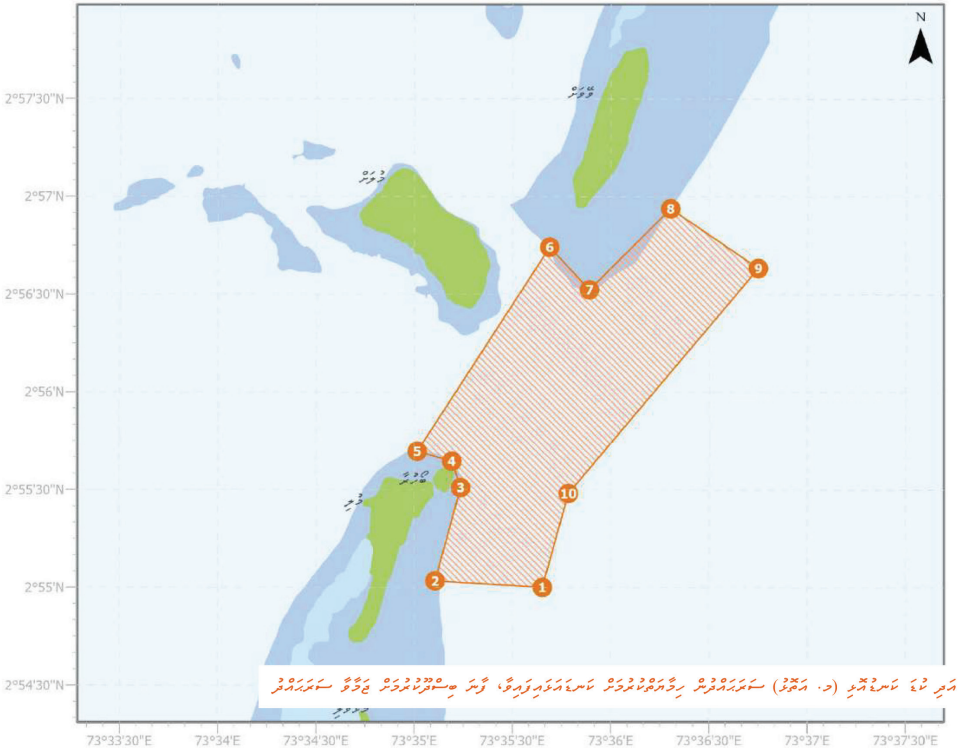

ئَرِدَّ هَرِ ئاءَ ئَسرؤڈَرِ (د. هَڈُوُ) سَوَرَبَهْمُ رِدَّهَرَهْوَنْدُوَرَ ئَسرؤهَوَرِوَرِدَّ، وَّسَرَ هِسْوَرْدُنْدَرَ يَدَّوَّ سَوَرَبَهْمُ

هَوَدُوَرَسِدِ

- رِدَّهَرَهْوَنْدُوَرِوَّ، وَّسَرَ هِسْوَرْدُنْدَرَسْ يَدَّوَّ سَوَرَبَهْمُ
- هَرَسْ
- وَدُدُ سَوَرَبَهْمُ
- وَّسَرَ

(Longitude) ڊگري	(Latitude) ويڪرڊ	ڪوآرڊينيٽ نمبر
73° 35' 39.120 E	02° 55' 00.120 N	1
73° 35' 06.359 E	02° 55' 02.051 N	2
73° 35' 14.118 E	02° 55' 30.705 N	3
73° 35' 11.448 E	02° 55' 38.797 N	4
73° 35' 00.875 E	02° 55' 41.795 N	5
73° 35' 41.280 E	02° 56' 44.520 N	6
73° 35' 53.420 E	02° 56' 31.423 N	7
73° 36' 18.199 E	02° 56' 56.351 N	8
73° 36' 45.000 E	02° 56' 38.040 N	9
73° 35' 47.040 E	02° 55' 28.920 N	10

2 km

WGS 1984 UTM 43N

(س) ،ؤ،ؤ،ؤ،ؤ،ؤ – ،ؤ، ،ؤ،ؤ،ؤ

،ؤ،ؤ،ؤ،ؤ

،ؤ،ؤ،ؤ،ؤ،ؤ

ރ ހަދަން ކުރެވިފައި ހުންނ ؛ ،ތ ،ؤ ،ؤ ،ؤ

ދިވެހިރާජްޖެ ތެރެއިން ދިވެހި ރައްޔިތުންގެ ބަންދުކުރެވިފައި
ވާނެ، ދިވެހިރާއްޖެ